GOBIERNO DE JALISCO
PODER JUDICIAL
INSTITUTO DE JUSTICIA ALTERNATIVA DEL ESTADO DE JALISCO

Organigrama Instituto de Justicia Alternativa del Estado de Jalisco

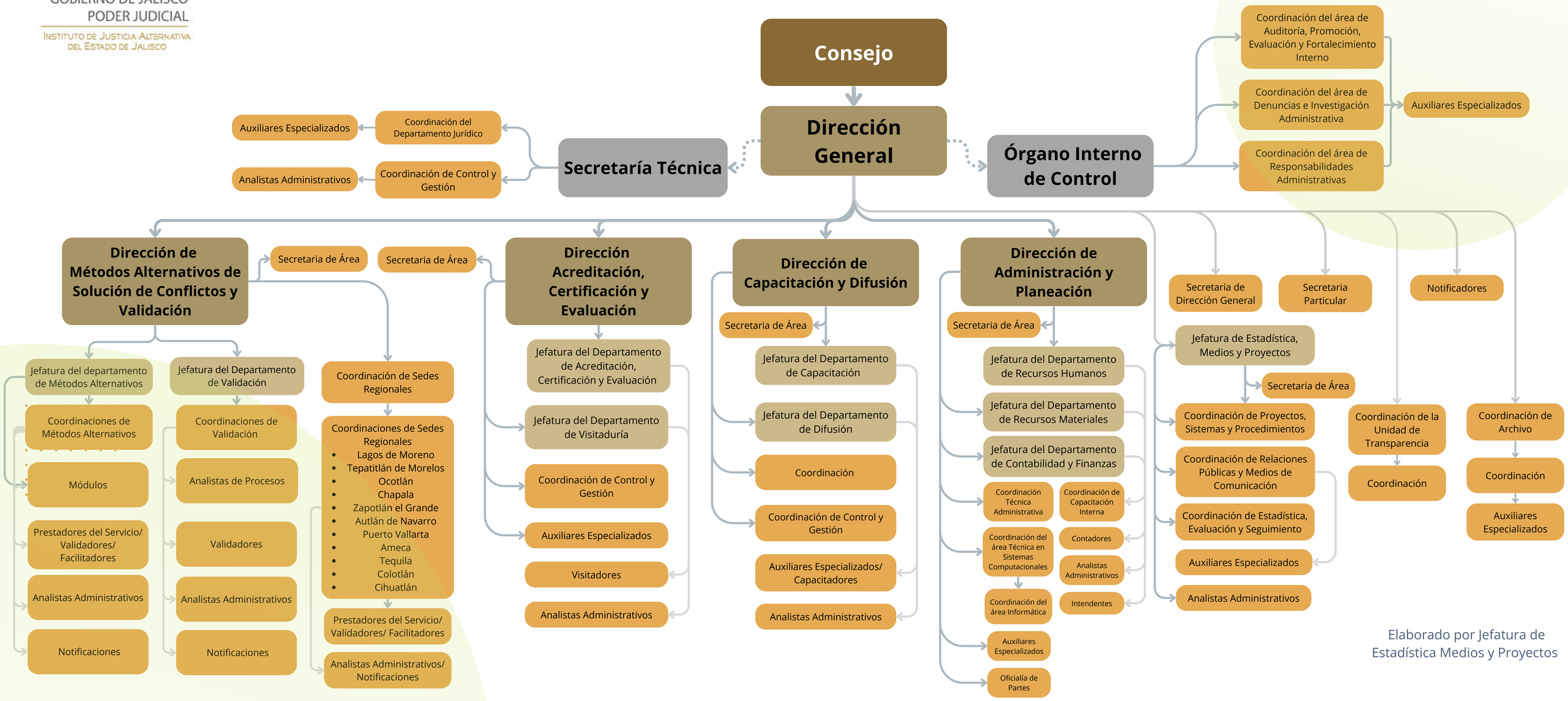

Elaborado por Jefatura de Estadística Medios y Proyectos